

«СОГЛАСОВАНО»
Зам. главы Администрации МР
Мелеузовский р-н РБ
Шлычков Г.А.

18.08.2015г.

«СОГЛАСОВАНО»
Начальника ОГИБДД ОМВД
России по Мелеузовскому
району
майор полиции
Теплов В.Ю.

18.08.2015г.

«УТВЕРЖДАЮ»
Руководитель МОБУ СОШ д.
Корнеевка им.Б.Рафикова МР
Мелеузовский р-н РБ
Халитова Г.А.

18.08.2015г.

ПАСПОРТ

безопасности транспортного средства,
используемого для перевозки детей (автобуса)
(типовой)

ПАЗ 32053-70

(марка, модель)

В 036ВА 102

(государственный регистрационный знак)

(реестровый номер)

1. Общие сведения

Реестровый номер специализированного транспортного средства _____

Марка ПАЗ

Модель 32053-70

Государственный регистрационный знак В 036 ВА 102

Год выпуска 2008

Количество мест в автобусе 22

Приобретен за счет средств: республиканского бюджета

Соответствие конструкции требованиям раздела 1.16 приложения № 6 к Техническому регламенту о безопасности колесных транспортных средств соответствует

Дата прохождения технического осмотра:

1. «03» ноября 20 14 г.

2. «03» марта 2015 г.

Закрепление за образовательным (ми) учреждением:

1. МОБУ СОШ д.Корнеевка им.Б.Рафикова МР Мелеузовский р-н РБ

2. Сведения о собственнике транспортного средства

2. Состоит на балансе (ОУ, АТП, иное) МОБУ СОШ д.Корнеевка им.Б.Рафикова МР Мелеузовский р-н РБ

Юридический адрес собственника :Республика Башкортостан, Мелеузовский р-н, д.Корнеевка, ул.Ямилева, д.2

Фактический адрес собственника Республика Башкортостан, Мелеузовский р-н, д.Корнеевка, ул.Ямилева, д.2

3. Сведения о водителе (-ях) автобуса

Фамилия, имя, отчество, год рождения	Номер в/у, разрешенные категории, действительно по	Дата прохождения периодического медицинского осмотра	Общий стаж / стаж управления «Д»	Период проведения стажировки	Дата окончания занятий по повышению квалификации	Допущенные нарушения ПДД
Ивапов Юрий	№ 02 11	18.08	5 лет		20.12.2014г.	-

Васильс вич	338237, Категор ии А,В,С,Д. Действи тельно до	2014г.				
----------------	---	--------	--	--	--	--

4. Организационно-техническое обеспечение*

1) Лицо, ответственное за обеспечение безопасности дорожного движения:
Халитова Гюзель Анваровна, назначено приказом
(Ф.И.О. специалиста)

прошло аттестацию (переаттестацию) 13 декабря 2011г.,
телефон 9613606592

2) Организация проведения предрейсового и послерейсового медицинского осмотра водителя:

осуществляет Имамалиева Венера Рашидовна

(Ф.И.О. специалиста)

на основании договора
действительного до 31.12.2015г.

3) Организация проведения предрейсового технического осмотра транспортного средства:

осуществляет Ямилев Зуфар Гильметдинович, гл. инженер СПК «Ашкадарский»

(Ф.И.О. специалиста)

на основании договора
действительного до 31.12.2015г.

4) Место стоянки автобуса в нерабочее время школьный двор, гараж.
меры, исключающие несанкционированное использование _____

5) Наличие постоянного диспетчерского контроля за движением автобуса _____, в том числе с использованием систем спутниковой навигации ГЛОНАСС

6) Оснащение техническим средство контроля «тахографом» _____
_____ дата калибровки «__» _____ 20__ г.

7) Фотографии транспортного средства:

вид спереди, сзади, сбоку (слева, справа), обзорная фотография салона с крайних передних и задних точек (фотоматериалы должны предоставлять возможность полного изучения конструкции транспортного средства).

Образец вида специализированного транспортного средства

5. Маршрут -(ты) движения автобуса образовательного учреждения

Образец схемы.

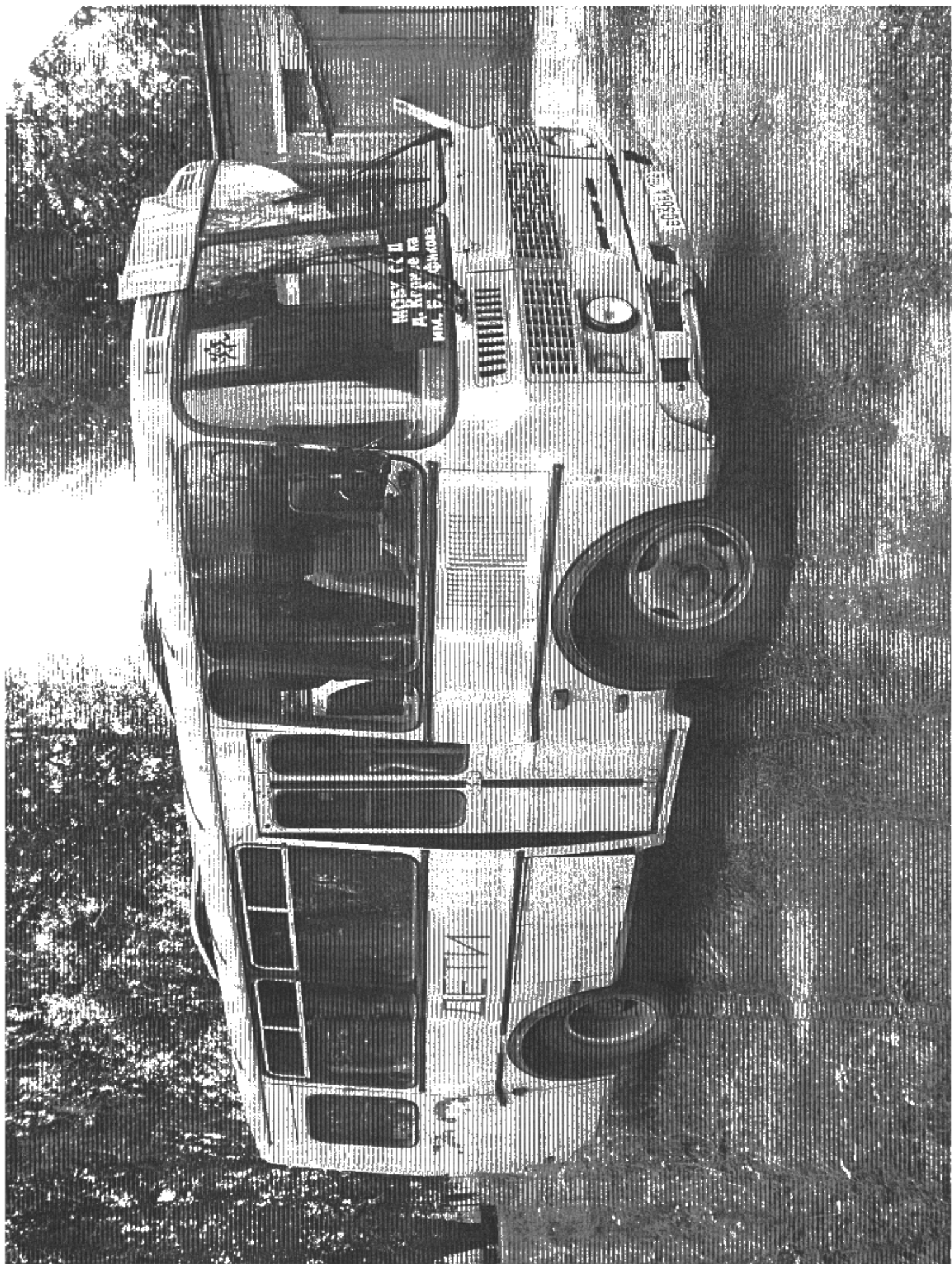

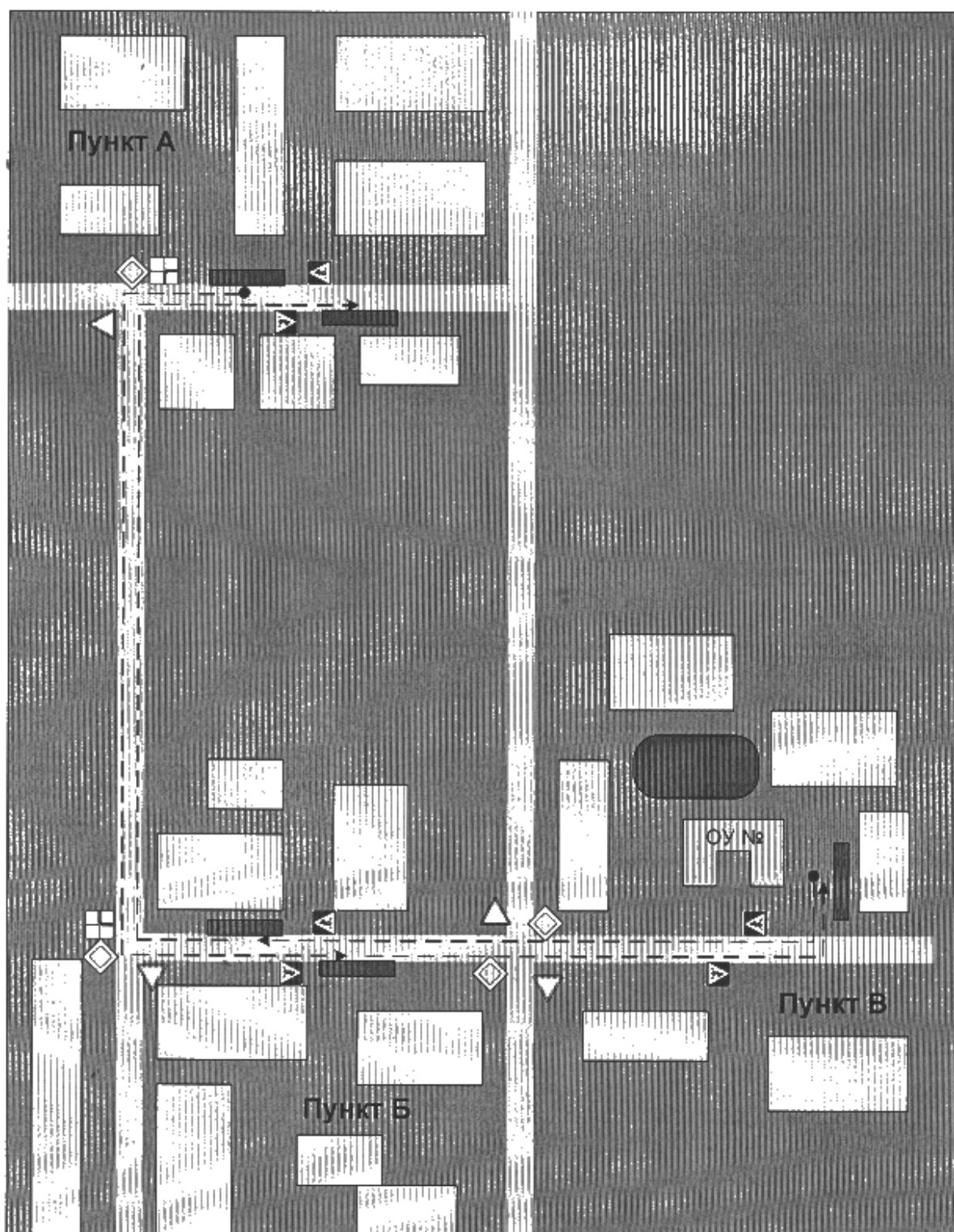

- ↔ - маршрут движения автобуса ОУ
- - место посадки/высадки детей

Схема маршрута движения специального транспортного средства составляется с учетом рекомендаций к составлению схемы маршрута движения автобуса образовательного учреждения.

Согласовано

Начальник ОГИБДД отдела МВД России
по Мелеузовскому району
В.Ю. Цыпов

Утверждаю:

Директор МОБУ СОШ д. Корнеевка
имени Б. Рафикова
Г.А. Халитова

Схема опасных участков маршрута подвоза учащихся
Корнеевка – Сухаревка – Давлеткул – Корнеевка

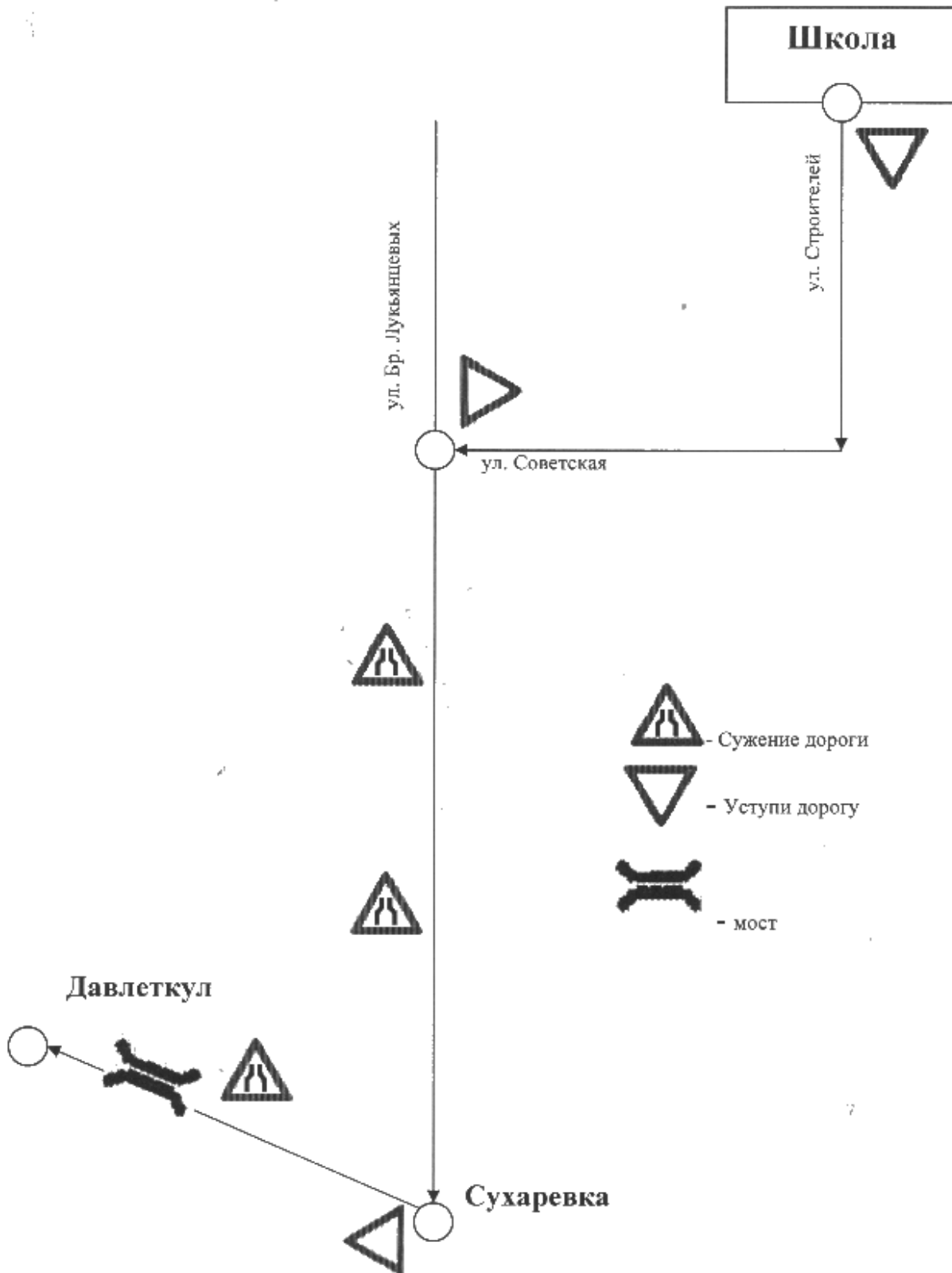

Согласовано

Начальник ОМВД отдела МВД России
по Мелеузовскому району
В.Ю. Тейлов



Утверждаю:

Директор МОБУ СОШ д. Корнеевка
имени В. Рашидова
А. Халитова



**Схема маршрута подвоза учащихся
Корнеевка – Сухаревка – Давлеткул – Корнеевка**

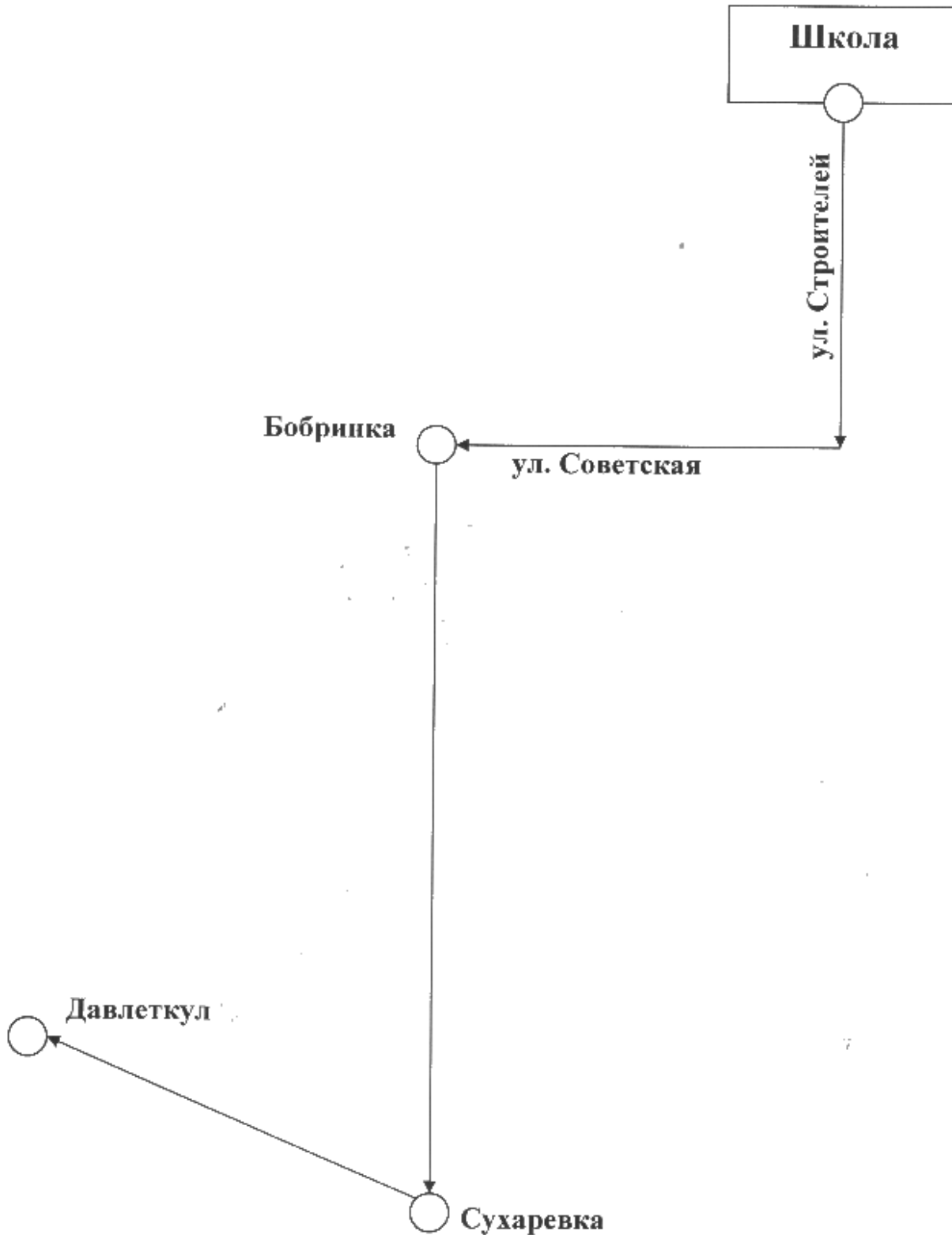

6. Организация надзора за эксплуатацией

Ответственный сотрудник Госавтоинспекции:

Ответственный сотрудник Госавтоинспекции старший государственный инспектор БДД

(должность, звание, Ф.И.О., номер приказа (распоряжения))

Дата и место проверки выполнения установленных требований при эксплуатации специализированного транспортного средства: ООО «Модуль»

Выявленные нарушения _____ - _____

Принятые меры _____ - _____

Иные сведения _____ - _____